

ANTONI BERNABÉ DELEGADO DEL GOBIERNO EN LA COMUNITAT VALENCIANA

“El PP está nervioso y quiere batir a De la Vega aunque sea con montajes”

El delegado del Gobierno asegura que la ministra Narbona es la que ha solucionado los problemas de agua en la Comunitat

HÉCTOR ESTEBAN ■ VALENCIA

El delegado del Gobierno en la Comunitat Valenciana, Antoni Bernabé, es un firme defensor de los proyectos del Ejecutivo de Zapatero. Un claro ejemplo es que recibe a sus visitas ofreciéndoles agua desalada embotellada con la etiqueta de Ministerio de Medio Ambiente.

—A cuatro meses de las elecciones, ¿qué balance hace como delegado del Gobierno?

—Se han atendido los problemas de la Comunitat con respuestas inmediatas. No había AVE, sólo el 1,5% hecho; las carreteras iban retrasadas y los aeropuertos colapsados. Ahora el AVE está al 100% de ejecución y los aeropuertos tiene plena capacidad. Nos prometieron un Plan Hidrológico inviable. Ahora contamos con 335 hectómetros cúbicos más de agua.

—¿Por qué el electorado no ratificó en mayo esta gestión?

—(Silencio) Son cosas que no son fácilmente perceptibles.

—¿Y por qué no se perciben?

—Todas las semanas inauguramos alguna actuación relacionada con el agua. Pero se hacen en sitios que no son visitados por los ciudadanos. También hemos avanzado en alta velocidad, pero todavía no

Bernabé no se siente el único responsable del fracaso del 27-M: “Explicar el mensaje del Gobierno es cosa de todos”

podemos coger el AVE. Llegará en 2010. El discurso victimista del PP es falso. Les funciona por su abuso de los medios públicos.

—Lerma dijo que no se ha sabido explicar el mensaje del Gobierno. ¿Se siente aludido o era una tarea de todos?

—Es un trabajo de todos. No de una persona. También hay que tener instrumentos para comunicar. El PP tiene un gran aparato propagandístico que paga con dinero público. Es vergonzoso ver cómo existen carteles donde no se ha hecho nada. Nosotros ponemos la valla cuando la obra ya está avanzada.

—¿Hay que cambiar de estrategia?

—No. No hay que malgastar el dinero de los ciudadanos. El PP usa el dinero público para el autobombo, para anunciar cosas que no hace y para atacar al Gobierno.

—El PSPV del Ayuntamiento de Valencia ahora sí que va de la mano del PP en defensa de la Copa América. ¿Es un cambio de actitud?

—El Gobierno y el PSOE siempre

PERFIL

Antoni Bernabé García fue nombrado delegado del Gobierno en la Comunitat Valenciana el 23 de abril de 2004. Tiene 43 años, está casado y tiene dos hijos. Es licenciado en Derecho por la Universitat de València. Milita en el PSPV desde 1983. Ha ostentado varios puestos de responsabilidad en el partido así como cargos institucionales en distintas administraciones.

han estado colaborando, resolviendo y haciendo.

—Tal vez desde el Estado sí ha existido esa colaboración pero desde el PSOE ha habido reacciones contrarias a la Copa América y la Fórmula 1.

—El PSOE las apoya pero reclama más participación. Son proyectos de los valencianos. No de un gobemante. Aquí ha habido una transgresión de las normas de participación. El PP ha sido avaricioso.

—Entonces parece que tienen un problema de comunicación. Lo que se traslada fuera no es que pidan participar sino que se oponen. Al menos, eso es lo que ha calado.

—Difiero con esta visión. Nos hemos opuesto a las formás. A la apropiación indebida por parte del PP.

—Actos como la presencia del secretario general de la ONU y el nombramiento de García-Gea como cardenal han provocado enfrentamientos entre Gobierno y Consell ¿Vamos a asistir a nuevas escenas de celos protocolarios?

—Estas nunca estarán movidas por este Gobierno. Todo lo que hemos visto en estas semanas han sido montajes que no se corresponden con lo que marcan las reglas del protocolo. Son polémicas artificiales.

—Pero hasta que no se nombra a De la Vega candidata del PSOE por Valencia no surgen estas diferencias.

—Es que el PP se ha puesto nervioso. El PSOE ha designado a una magnífica cabeza de lista. Es la persona mejor valorada del Gobierno y para ellos es un adversario que tienen que batir como sea, aunque sean con montajes. No aceptan las reglas del juego. Se han hecho todas las cosas cumpliendo las normas protocolarias. Camps se reunió en privado con el secretario general de la ONU y nosotros no dijimos nada. Esto es inaudito.

—Sí, pero los problemas protocolarios han coincidido con el nombramiento de De la Vega como cabeza de cartel. ¿Puede tener el PP datos de que la elección de la vicepresidenta les puede hacer daño?

—Insisto, no hay problemas. De la

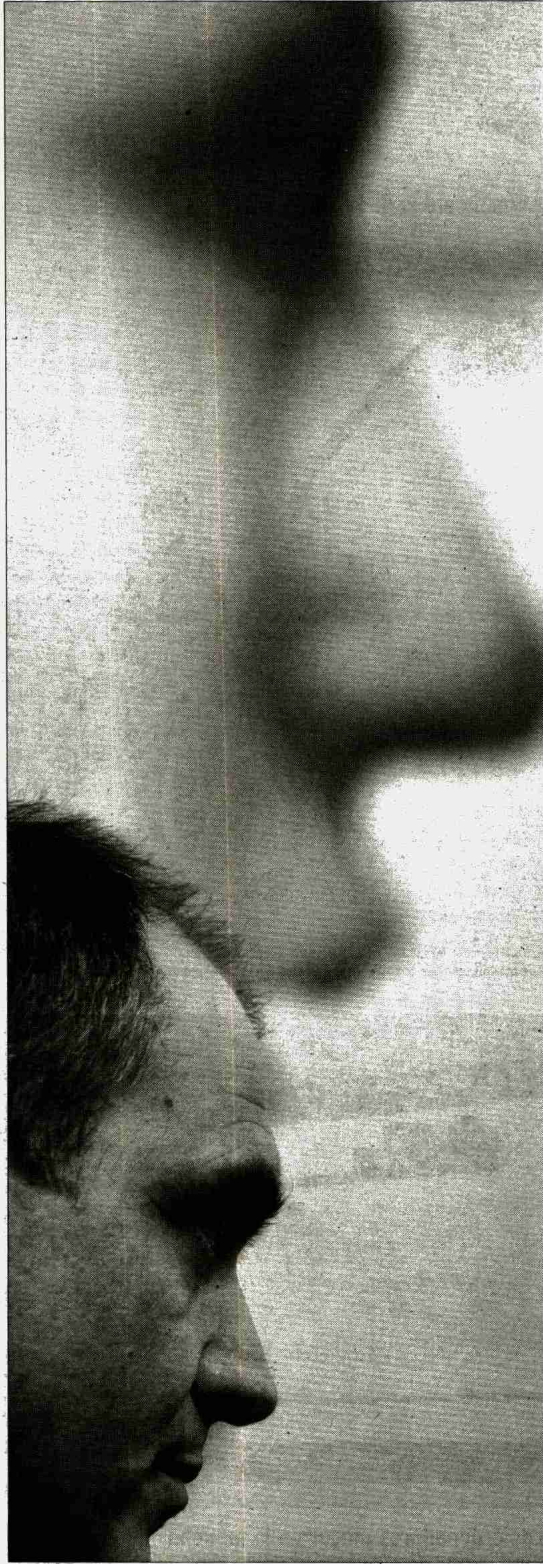

El delegado del Gobierno, Antoni Bernabé, durante la entrevista. DAMIÁN TORRES

Vega es una valenciana que trabaja por esta Comunitat. Su presencia tiene una gran repercusión. No les deben ir muy bien los sondeos.

—¿Han hecho cuentas de los votos que le pueden arañar al PP?

—Lo decidirán los ciudadanos. Lo importante es lo que ofrecemos. Hemos aprobado la ley de Dependencia, hemos apoyado a los jóvenes y hemos subido las pensiones. También hemos facilitado el acceso a la vivienda.

—¿Esas medidas no podrían calar más con un gesto de cariño del presidente Zapatero, que no parece que venga mucho a la Comunitat, y evitando que la ministra Narbona realice alusiones no muy afortunadas hacia esta tierra?

—Este es el Gobierno que más veces sus miembros han visitado la Comunitat, incluido el presidente. Pero se han querido destacar aspectos negativos que no se correspondían con las declaraciones, como es el caso de la ministra de Medio Ambiente. Se ha dicho que iba a hacer una ecotasa turística y no es cierto.

—Sí, pero la ecotasa se presentó en Valencia en un informe elaborado por el Grupo de Análisis Económico del Agua del Ministerio.

—Jamás el ministerio la ha propues-

“No recuerdo si la inversión del Gobierno en la Comunitat ha aumentado respecto a Cataluña. Yo me preocupo de lo que aquí”

to. Salí en un foro de expertos. Pero el Gobierno ni se lo plantea.

—Narbona también ha criticado el urbanismo de la Comunitat. En cambio, los datos relativos a las actuaciones de la Guardia Civil por delitos urbanísticos indican que frente a las 5 en la Comunitat había 21 en Andalucía y otros tantos en Galicia. Parece que hay más problemas en otras comunidades.

—La ministra jamás ha hecho alusiones directas al urbanismo valenciano. Las hacen los expertos. Por ejemplo, en el caso de Exceitur que alerta sobre el modelo del litoral mediterráneo. Se tergiversan en ocasiones las palabras de Narbona, que es la que ha solucionado los problemas de agua en la Comunitat

—¿Qué instrucciones ha dado la vicepresidenta?

—Ha mantenido reuniones con el partido. Frente a la mentira y la propaganda, el PSPV se va a movilizar. La inversión media del PP en la Comunitat era de 740 millones de euros. En 2008, el PSOE invertirá 2.346.

—¿En comparación con Cataluña, cuánto ha aumentado la inversión?

—No lo recuerdo. Yo me preocupo de lo de aquí. Pero sí tengo datos de los beneficios que recibía Cataluña con el PP. Más que con el PSOE.

—Por otro lado, el Consell ha asignado 600.000 euros para construir



cuarteles y comisarías. ¿El convenio llegará antes de elecciones?

-Esperemos que sí. Hemos conseguido 2.500 agentes más.

-Entonces, ¿por qué hay tanta preocupación por la inseguridad?

-Es una cuestión de percepción. Cuando llegué, cada vez que me reunía con empresarios su principal preocupación era la seguridad y la otra, normalizar la situación de los inmigrantes. En seguridad, ya no me dicen nada. En inmigración también se ha mejorado. Cotizaban 100.000 y ahora lo hacen 230.000.

-¿Ya han localizado la ruta de entrada de pateras a la Comunitat?

-Es prematuro. Estamos muy atentos. Se ha extremado la vigilancia.

-El motín en Picassent saca a la luz la saturación de las cárceles. ¿Por qué el subdelegado dijo que no había heridos y luego sí hubo?

-Estamos trabajando en un nuevo centro en Castellón y otro en Valencia. ¿Sobre los heridos? Hay que tener en cuenta la tensión y se puede cometer un error.